



Roma, 26 Maggio 2024

Prot. 29461.20 fl

Spett.le
A.S.D. AUDACE ISOLA D'ELBA
Piazza Arcipelago Toscano
57037 Portoferraio (LI)

Spett.le
Comitato Regionale LND - FIGC Toscana
Via G. D'annunzio, 138
50135 FIRENZE

Oggetto: Torneo Nazionale "Memorial Ray Ferrigno"
Organizzato dalla Società: A.S.D. AUDACE ISOLA D'ELBA
Categoria di partecipazione: Primi Calci
Periodo di svolgimento: il 02/06/2024

La F.I.G.C. Settore Giovanile e Scolastico esaminato il Regolamento inviato autorizza lo svolgimento del Torneo indicato in oggetto per quanto attiene alle modalità tecniche di svolgimento.

La presente autorizzazione non implica in nessun caso la concessione dell'utilizzo del logo della FIGC. Inoltre, lo svolgimento del Torneo non deve creare difficoltà allo svolgimento delle attività Ufficiali Federali. Pertanto, in caso di concomitanza o sovrapposizione di gare dello stesso con le attività Ufficiali Federali la precedenza, come previsto dalla normativa vigente è data alle attività Ufficiali.

Cordiali saluti

IL SEGRETARIO
Vito Di Girola

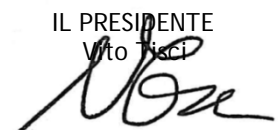
IL PRESIDENTE
Vito Tisci

Come da correzioni apportate al regolamento ed al programma gare

Federazione Italiana Giuoco Calcio
Settore Giovanile e Scolastico

Via Campania 47, 00187 Roma - +39 06 84913063 - tornei.sgs@figc.it
www.figc.it/it/giovani/ - P.Iva 0135781001

(da redigere su carta intestata della Società organizzatrice)

REGOLAMENTO CAT. PRIMI CALCI

ART.1 ORGANIZZAZIONE

LA SOCIETÀ A.S.D. AUDACE ISOLA D'ELBA

INDICE ED ORGANIZZA UN TORNEO A CARATTERE NAZIONALE

DENOMINATO: MEMORIAL RAY FERRIGNO

IN COLLABORAZIONE CON _____

CHE SI DISPUTERÀ NEI GIORNI 2 GIUGNO 2024

PRESSO L'IMPIANTO SPORTIVO: STADIO A. LUPI. CAMPO A. LUPI - CAMPO L. BACCI



ART.2 CATEGORIA DI PARTECIPAZIONE E LIMITI DI ETÀ

IL TORNEO È RISERVATO AI CALCIATORI APPARTENENTI ALLA CATEGORIA **PRIMI CALCI** REGOLARMENTE TESSERATI F.I.G.C. CON LA PROPRIA SOCIETÀ PER LA STAGIONE IN CORSO. NATI DAL 01/01/2015 AL 31/12/2016 È POSSIBILE UTILIZZARE CALCIATORI NATI NEL 2017 CHE ABBIANO COMPIUTO ANAGRAFICAMENTE IL 6° ANNO D'ETÀ

ART.3 PRESTITI

NON SONO CONSENTITI PRESTITI

ART.4 ELENCHI GIOCATORI

LE SOCIETÀ PARTECIPANTI DOVRANNO PRESENTARE ALL'ORGANIZZAZIONE DEL TORNEO, PRIMA DEL SUO INIZIO, L'ELENCO DEI CALCIATORI CHE INTENDONO UTILIZZARE, FINO AD UN MASSIMO DI N° 18

DOPO L'AVVENUTA CONSEGNA È PROIBITO APPORTARE MODIFICHE A TALI ELENCHI.

NELLA DISTINTA DA PRESENTARE ALL'ARBITRO PRIMA DELLA GARA SARANNO INDICATI FINO AD UN MASSIMO DI **10** GIOCATORI

ART.5 SOSTITUZIONI E PARTECIPAZIONE

LE SOSTITUZIONI SARANNO EFFETTUATE NEL PIENO RISPETTO DELLE NORME DI CUI AL C.U. N°1 DEL S.G.S. ROMA; TUTTI I GIOCATORI IN DISTINTA DOVRANNO GIOCARE ALMENO UN TEMPO DEI DUE; PERTANTO AL TERMINE DEL PRIMO TEMPO DOVRANNO ESSERE EFFETTUATE OBBLIGATORIAMENTE TUTTE LE SOSTITUZIONI ED I NUOVI ENTRATI NON POTRANNO PIÙ ESSERE SOSTITUITI FINO AL TERMINE DEL SECONDO TEMPO TRANNE CHE PER VALIDI MOTIVI DI SALUTE TUTTI I BAMBINI DEVONO PRENDERE PARTE AL GIOCO LUDICO

ART.6 SOCIETÀ PARTECIPANTI

AL TORNEO PRENDERANNO PARTE LE SOTTOINDICATE SOCIETÀ: (Indicare nominativo società e rispettivo n° di Matricola)

SOCIETÀ	SOCIETÀ	SOCIETÀ	SOCIETÀ
(750094) MARCIANA MARINA	CAMPESE (61551)	G. ATLETI TANCREDI (954157)	PIOMBINO (914309)
(941374) ASD AUDACE I.E. ROSSA	ARMANDO PICCHI (15310)	VENTURINA (921174)	RIO MARINA (73454)
(941374) ASD AUDACE I.E. BIANCA	ORBETELLO (35230)	FOLLO (954934)	PORTO AZZURRO (75683)

ART.7 FORMULA DEL TORNEO (NON ESSENDO CONSENTITI I TIRI DI RIGORE ED I TEMPI SUPPLEMENTARI NON È POSSIBILE PREVEDERE FORMULE DI TORNEO CON PARTITE AD ELIMINAZIONE DIRETTA COME OTTAVI DI FINALE, QUARTI DI FINALE, SEMIFINALI E FINALI) IL TORNEO SI SVOLGERÀ CON LA SEGUENTE FORMULA

PARTITE 1ª FASE

SARANNO FORMATI N° 3 GIRONI DA N° 4 SQUADRE CIASCUNO CHE SI INCONTRERANNO TRA LORO CON GARE DI SOLA ANDATA

PARTITE 2ª FASE

SARANNO FORMATI N° 4 GIRONI DA N° 3 SQUADRE CIASCUNO CHE SI INCONTRERANNO TRA LORO CON GARE DI SOLA ANDATA

IN ENTRAMBE LE FASI I GIRONI SONO GIÀ PREDEFINITI COME DA PROGRAMMA GARE ALLEGATO

GIOCO/CHI LUDICO DIDATTICI (OBBLIGATORIO) DESCRIVERE IL GIOCO E ALLEGARE AL REGOLAMENTO LE MODALITÀ DI SVOLGIMENTO ISOLA DEL TESORO (VEDI ALLEGATO)

ART.8 CLASSIFICHE

NON SONO PREVISTE CLASSIFICHE

ART.9 TEMPI DI GARA E SVOLGIMENTO (SPECIFICARE LA MODALITÀ DI SVOLGIMENTO)

LE GARE SI SVOLGERANNO IN 3 (TRE) TEMPI DELLA DURATA DI _____ MINUTI CIASCUNO

LE GARE SI SVOLGERANNO IN 2 (DUE) TEMPI DELLA DURATA DI 10 MINUTI CIASCUNO

LE PARTITE SI GIOCANO 5 > 5 SU CAMPI DI DIMENSIONI RIDOTTE CON PORTE RIDOTTE ED UTILIZZO DI PALLONI N° 4

LE PARTITE SI GIOCANO 4 > 4 SU CAMPI DI DIMENSIONI RIDOTTE CON PORTE RIDOTTE ED UTILIZZO DI PALLONI N° 4

IL GIOCO/CHI AVRANNO LA DURATA DI 5 MINUTI



AUDACE ISOLA D'ELBA A.S.D.
Piazza Audace
57061 LORNI (LI)
Cod. Fisc. 01794110511
PI. 01794111

**ART.10 TIRI DI RIGORE
NON SONO CONSENTITI**



**ART.11 TEMPI SUPPLEMENTARI
NON SONO CONSENTITI**

ART.12 ARBITRI

LE PARTITE SARANNO ARBITRATE DAGLI STESSI GIOCATORI CHE PARTECIPANO ALLA GARA (AUTOARBITRAGGIO)
IN OGNI CASO I RAPPORTI GARA CON ALLEGATE LE DISTINTE DEI GIOCATORI SARANNO TRASMESSE AL COMITATO DI
COMPETENZA NEI TERMINI PREVISTI PER LA NECESSARIA VISIONE DEL GIUDICE SPORTIVO

ART.13 DISCIPLINA DEL TORNEO

LA DISCIPLINA DEL TORNEO VIENE AFFIDATA AL GIUDICE SPORTIVO TITOLARE O SUPPLENTE DEL COMITATO DI
COMPETENZA

ART.14 AUTOMATISMO DELLE SANZIONI

IL CODICE DI GIUSTIZIA SPORTIVA NON PREVEDE L'AUTOMATISMO DELLE SANZIONI PER I CALCIATORI DI QUESTA
CATEGORIA CHE, PERTANTO DOVRANNO SOGGIACERE AI PROVVEDIMENTI DEL GIUDICE SPORTIVO.

ART.15 RECLAMI

EVENTUALI RECLAMI DOVRANNO ESSERE PRESENTATI ENTRO 30 MINUTI DALLA FINE DELLA GARA ACCOMPAGNATI DALLA
TASSA DI EURO 50,00; COPIA DEL RECLAMO DOVRÀ ESSERE CONSEGNATA ALLA CONTROPARTE
SEMPRE NEI TERMINI DEI 30 MINUTI. LA TASSA DOVRA' ESSERE VERSATA AL COMITATO DI COMPETENZA

ART.16 ASSICURAZIONE

È RESPONSABILITÀ DI OGNI SOCIETÀ PARTECIPANTE ASSICURARE AI PROPRI GIOCATORI LA COPERTURA
ASSICURATIVA. L'ORGANIZZAZIONE DEL TORNEO È RESPONSABILE DELLA REGOLARITÀ DELLA COPERTURA
ASSICURATIVA

ART.17 NORME GENERALI

PER QUANTO NON PREVISTO DAL PRESENTE REGOLAMENTO, VALGONO LE DISPOSIZIONI DEI REGOLAMENTI
FEDERALI IN QUANTO COMPATIBILI, E QUELLE RIPORTATE SUL COMUNICATO UFFICIALE N°1 DEL SETTORE
GIOVANILE E SCOLASTICO RELATIVO ALLA STAGIONE SPORTIVA IN CORSO.

AUDACE ISOLA DELBA A.S.I.
Piazza Castello Toscano s.r.l.c.
57037 Portoferraio (LI)
Cod. Fisc. 91015460495
P.I. 01794730497

IL PRESIDENTE DELLA SOCIETÀ
REGANO MARCO

RESPONSABILE ORGANIZZAZIONE SIG. ARDUINI EDOARDO

TEL. 348 9051854



6) ISOLA DEL TESORO

In una zona al centro del campo 20x15 metri vengono messi dei palloni. Al via ogni squadra deve prendere i palloni e portarli nella propria isola. I giocatori potranno rubare il pallone agli avversari prima che il pallone raggiunga l'isola. Vince la squadra che porta sulla sua isola più palloni.

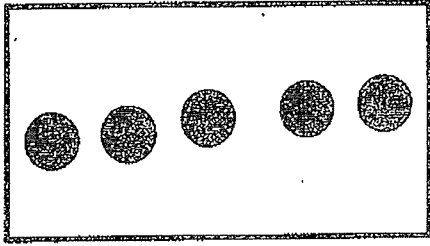
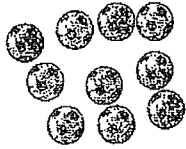
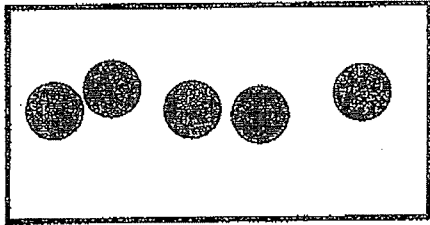

AUDACE ISOLA DELBA A.S.D.
Piazza Aragona 1960 Trespiano s.n.c.
57037 Trespiano (LI)
Cod. Fisc. 91015460495
71794730497



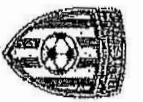

TELECOMUNICAZIONI



DOMENICA 2 GIUGNO 2024

1^{TA} FASE

PRIMI CALCI 2016



MARCIANA MARINA		1	2	3	4	5	6	7	8	9	10	11	12
CAMPESE													
ARMANDO PICCHI													
ORBETELLO													

PRIMA DELL'INIZIO DELLA TERZA GIORNATA DI OGNI GIRONE, GIOCO LUDICO OBBLIGATORIO

CAMPO	DATA	ORA	1 GIORNATA	2 GIORNATA	3 GIORNATA
1 VER	04/06/24	10:00	MARCIANA MARINA	CAMPESE	
2 VER	04/06/24	10:30	ARMANDO PICCHI	ORBETELLO	
CAMPO	DATA	ORA	1 GIORNATA	2 GIORNATA	3 GIORNATA
3 VER	04/06/24	11:00	ORBETELLO	CAMPESE	
1 VER	04/06/24	11:30	MARCIANA MARINA	ARMANDO PICCHI	
CAMPO	DATA	ORA	1 GIORNATA	2 GIORNATA	3 GIORNATA
2 VER	04/06/24	12:00	ARMANDO PICCHI	CAMPESE	
3 VER	04/06/24	12:30	ORBETELLO	MARCIANA MARINA	

SECONDA FASE

4 GIRONI DA TRE SQUADRE COME DI SEGUITO INDICATO

GIRONE 1					
GIRONE 1	ORBETELLO				
GIRONE 2	RIO MARINA				
GIRONE 3	POSTO AZZURRO				
GIRONE ALL'ITALIANA DUE TEMPI DA 10 MINUTI					
CAMPO	DATA	ORA	1 GIORNATA	2 GIORNATA	3 GIORNATA
1 SIN	04/06/24	14:45	ORBETELLO	RIO MARINA	
2 SIN	04/06/24	15:15	RIO MARINA	ORBETELLO	
3 SIN	04/06/24	15:45	ORBETELLO	POSTO AZZURRO	
GIRONE 2					
GIRONE 1	AUDACE I.E. "BIANCA"				
GIRONE 2	GIOVANI ATLETI R. TAVOLARA				
GIRONE 3	ARZUFFANO PICCHI				
GIRONE ALL'ITALIANA DUE TEMPI DA 10 MINUTI					
CAMPO	DATA	ORA	1 GIORNATA	2 GIORNATA	3 GIORNATA
2 SIN	04/06/24	14:45	AUDACE I.E. "BIANCA"	GIOVANI ATLETI R. TAVOLARA	
3 SIN	04/06/24	15:15	GIOVANI ATLETI R. TAVOLARA	AUDACE I.E. "BIANCA"	
4 SIN	04/06/24	15:45	AUDACE I.E. "BIANCA"	ARZUFFANO PICCHI	
GIRONE 3					
GIRONE 1	CAMPESE				
GIRONE 2	AUDACE I.E. "ROSSA"				
GIRONE 3	FOLLO				
GIRONE ALL'ITALIANA DUE TEMPI DA 10 MINUTI					
CAMPO	DATA	ORA	1 GIORNATA	2 GIORNATA	3 GIORNATA
3 SIN	04/06/24	14:45	CAMPESE	AUDACE I.E. "ROSSA"	
4 SIN	04/06/24	15:15	AUDACE I.E. "ROSSA"	FOLLO	
1 SIN	04/06/24	15:45	FOLLO	CAMPESE	
GIRONE 4					
GIRONE 1	PIOMBINO				
GIRONE 2	PORTO AZZURRO				
GIRONE 3	PORTO AZZURRO				
GIRONE ALL'ITALIANA DUE TEMPI DA 10 MINUTI					
CAMPO	DATA	ORA	1 GIORNATA	2 GIORNATA	3 GIORNATA
1 SIN	04/06/24	14:45	PIOMBINO	PORTO AZZURRO	
2 SIN	04/06/24	15:15	PORTO AZZURRO	PIOMBINO	
3 SIN	04/06/24	15:45	PIOMBINO	PORTO AZZURRO	

GIRONE 1					
GIRONE 1	PIOMBINO				
GIRONE 2	PORTO AZZURRO				
GIRONE 3	PORTO AZZURRO				
GIRONE ALL'ITALIANA DUE TEMPI DA 10 MINUTI					
CAMPO	DATA	ORA	1 GIORNATA	2 GIORNATA	3 GIORNATA
4 SIN	04/06/24	14:45	PIOMBINO	PORTO AZZURRO	
1 SIN	04/06/24	15:15	PORTO AZZURRO	PIOMBINO	
2 SIN	04/06/24	15:45	PIOMBINO	PORTO AZZURRO	

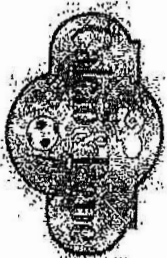

PRANZO ORE

PREMIAZIONE ORE



Non c'è un altro posto al mondo dove l'uomo è più felice che in uno stadio di calcio.



Via Campania 47
00187 Roma